CPTS du Valois
Communauté Professionnelle Territoriale de Santé

Mardi 17 novembre
de 19h30 à 22h

RENCONTRE INTERPROFESSIONNELLE

autour des parcours Ville / Hôpital

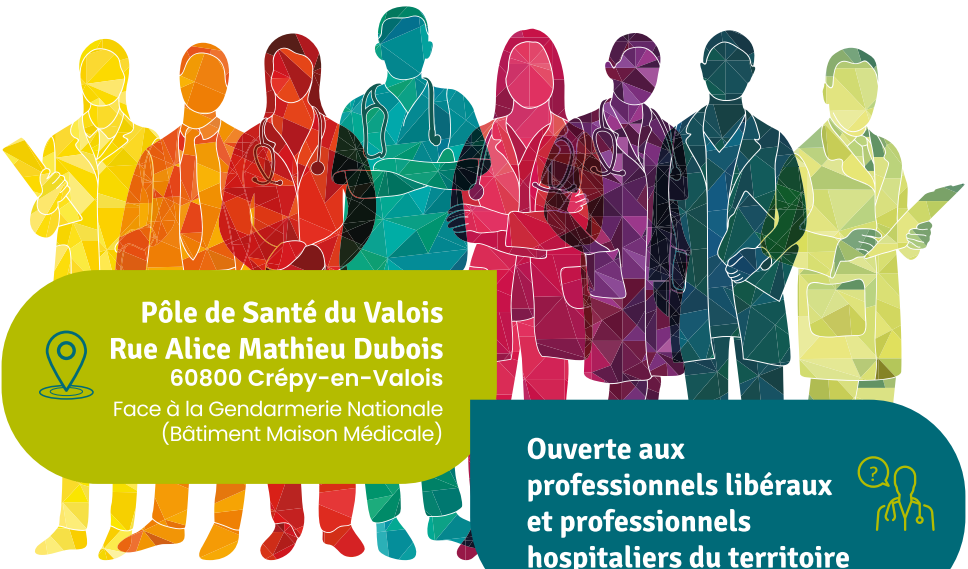

Pôle de Santé du Valois
Rue Alice Mathieu Dubois
60800 Crépy-en-Valois
Face à la Gendarmerie Nationale
(Bâtiment Maison Médicale)

Ouverte aux professionnels libéraux et professionnels hospitaliers du territoire

ENSEMBLE, réfléchissons à une meilleure coordination des parcours de soins entre professionnels de santé de la ville et les établissements hospitaliers du territoire

Croisons les regards, partageons les pratiques, identifions les besoins et les difficultés rencontrées dans les parcours afin de faire émerger collectivement des pistes d'amélioration concrètes.

L'objectif est de favoriser une meilleure compréhension des pratiques et contraintes de chacun, d'identifier les freins mais également les leviers existants afin de contribuer à **des parcours de soins plus fluides, coordonnés, réalistes et accessibles.**



LE PROGRAMME

19h30 : Accueil

20h00 : Mot d'ouverture
- Présentation de la CPTS du Valois
- Présentation des établissements hospitaliers présents

20h45 : Ateliers / groupes de travail (3 thématiques)
- **Temps convivial**
- **Restitution**

22h00 : Fin de soirée

LES ATELIERS THÉMATIQUES

1. Parcours du patient en orthopédie
Quels besoins de la Ville vers l'Hôpital ?
Quels besoins de l'Hôpital vers la Ville ?

2. « Bed Blockers »
Quelles solutions pour éviter les hospitalisations prolongées faute de relais à domicile ?

3. Rédaction d'une fiche de liaison Ville / Hôpital
Conception collective d'un outil efficace de communication entre l'hôpital et les libéraux.



Vous serez des nôtres ?

Dites-le nous par mail : **accueil@cptsduvalois.fr** (non obligatoire)

Adhérez à la CPTS
sur : www.helloasso.com/associations/cpts-du-valois

www.cptsduvalois.fr

CPTS du Valois
Communauté Professionnelle Territoriale de Santé